bagara

herrigintzan

Prozesuaren abiapuntua

Bailarako indar sozial eta kooperatiboen arteko hausnarketa eta elkarrizketatik sortutako prozesua da.

bagara
herrigintzan

ZUZTARRAK

... kooperatibetan ...

... euskalgintzan ...

... herrigintzan ...

... hezkuntzan ...

Abiapuntua

Kezkak eta gogoetak partekatzen hasten dira eragile hauek:

- Zer dira ongizatea eta gizarte garapena?
- Zeintzuk dira etorkizuneko bizitza on baten klabeak?
- Zenbat eta gehiago hazi, orduan eta hobeto?
- Herri / bailara ekimenak aurrera eramateko elkargunerik ba al dugu herritarrok?
- Zer ekarpen egin ditu mugimendu kooperatiboak gure bailaran eta zein muga izan du?

bagara
herrigintzan

Prozesuaren abiapuntua

Kooperatiba esperientziak
norabide egokitzeko horizontea bilatu behar du.

Gizakiaren garapenean eta auto-antolakuntzan oinarritu gura bailararen garapena**.**

Proiektu integrala: eskualdeko pertsonaren hainbat dimentsiotan eragina

Hausnarketaren gakoak

Mugimendu sozial askorentzat, bailara honetako esperientzia erreferentziala da lortu duen auto-eraketa mailagatik

Baina, barrutik begiratuta, ez gaude pozik, hutsune asko ditu gure bailarak. Arlo askotan sistemaren gurpilean harrapatuta dagoen gizartea ikusten dugu gure herrietan.

bagara
herrigintzan

Hausnarketaren gakoak

Zer izan dugun

Egitura komunitarioak
Kooperatiba dentsitatea eta dibertsitatea
Bailaran berdintasun sozial eta ekonomikoa

Zer ez dugun izan

Osotasunezko ikuspegia
Koherentzia eta norabidea
Proiektu integrala
Gerora begirako ipar eta ikuspegia

bagara
herrigintzan

premisak

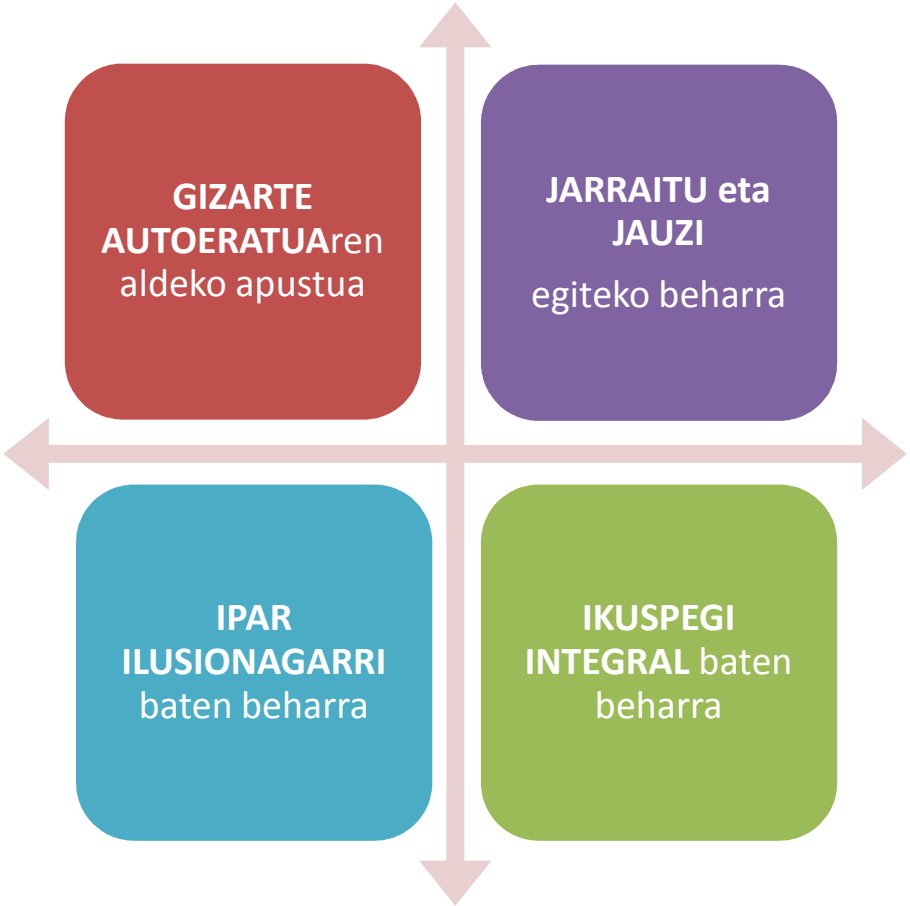

bagara
herrigintzan

Oinarriparrak

Euskalduntasuna Elkartasuna

Iraunkortasuna Autoeraketa

bagara
herrigintzan

Nolako bailara gura dugu?

Euskalduna(goa)

Solidarioa(goa)

Iraunkorra(goa)

Autoeratua(goa)

bagara
herrigintzan

definizioa

Debagoienako gizarte garapen komunitarioan eragiteko bide bat da

bagara
herrigintzan

- Narratiba bat
- Konfluentzia gune bat
- Proiektuen kabia

definizioa

Zergatik prozesua? Enbor asko dituen prozesu zabala delako, Badakigu NORANTZ jo, ikusiko da zein abiaduran.

Zergatik bailara? Harreman sare hurbilena delako, egunerokotasunean eragiteko esparru gertukoena.

Gizarte garapena? Gizarte antolatuaren aldeko apustua egiten dugu. Gizarte ekimenetik sortzen diren erakundeen esparrua. Pertsonok protagonista izango garena. Herrigintzaz dihardugu.

bagara
herrigintzan

Nola eragin? Bailararen indarguneak baliatuz eta lankidetzatik abiatuta, gizarte autoeratua sustatu, artikulau eta proiektu ezberdinen bateragunea izanez. Proiektu eta ekimen barriak martxan jartzeko gogoaz.

antolaketa

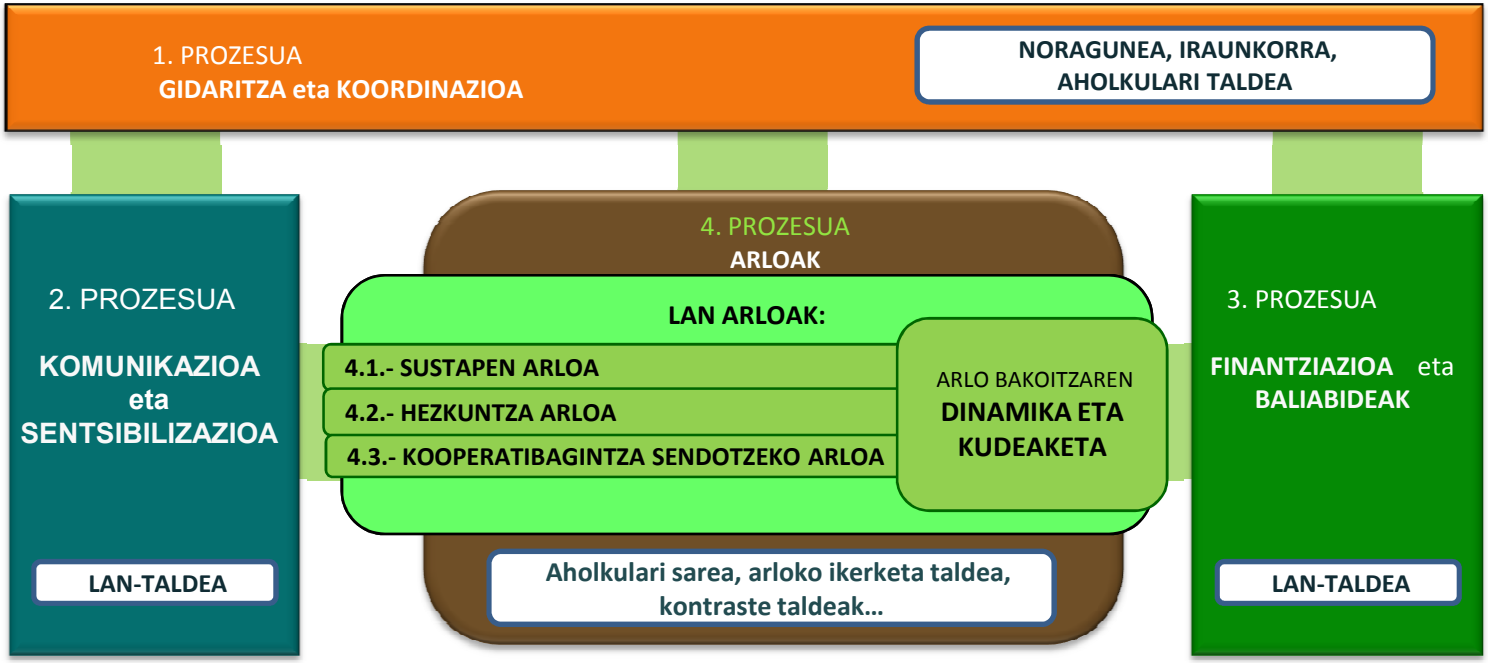

bagara herrigintzan

Eragin arloak

Hezkuntza

Ekimen komunitarioen sustapena

Kooperatibagintza biziberritzea

Sustapen arloa

Euskalgintza

Nekazaritza

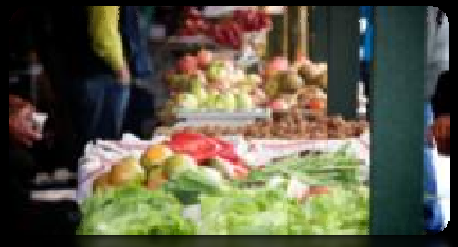

Kontsumoaren humanizazioa

Immigrazioa

Kulturgintza

Etxebizitza

Gazteen konpromisorako heziketa

Ingurumena

Euskalgintza

Euskaldun izatea berrasmatu behar da
Estrategiak formulatzeko gunea sortu
Eragileen papera eta eragile berriak
Erakar-gune indartsua: kafe-antzoki eredu berria?

sustapen arloa

Nekazaritza

Gure bailarak behar du lur bizia eta nekazaritza
Gertuko produktuak etorkizun. Nekazaritza ekologikoa bide
Elikadura sareak: etorkizuneko apustua
Kontsumo sareak eta produktore gazteak lotu

Kontsumoaren humanizazioa

Bidezko merkataritza sarea
Produktu erabilien sarea
Hezkuntzan gaiari heldu
Kooperatiba integralak sortzeko aukera

sustapen arloa

Immigrazioa

Baldintza egokiak bailaran esperimentatzeko
Laguntzaile figura sortu: anfitrioitza antolatu
Migratuak euskarara hurbiltzeko bideak
Migratuen autoeraketa bultzatu. Plan pilotuak, kooperatiba txikiak sortu

Kulturgintza

Herria kultura sortzaile, ez soilik kontsumitzaile
Sorkuntza fokoak konektatu
Ospakuntza landu: jaiak birpentsatu
Arte eskola?

Etxebizitza

Gizartetik azterketa sakon baten beharra
Etxebizitzaren gizarte behatokia sortu
Etxe hutsen eta konpartituen gaia landu
Eraikuntza alternatiboko kooperatiba berriak sortu

Gazteen konpromisorako heziketa

- Gazte eskola sortu
- Gazteen potentzial eta bulkadei indarra eman
- Hezkuntza soziopolitiko eta ekintzailea
- Esperientzien transmisioa
- Ekinez eta ekiteko

sustapen arloa

Iraunkortasuna

- Lau oinarriparretako bat
- Beste gizarte eredu baterako trantsizioa
- Sentsibilizazioa eta ekinbideen sustapena
- Proiektu pilotuak energian, mugikortasunean, birziklaian …

Bagararen papera

Esparru bakoitzaren elkargunea

Jauzi kualitatiboa bultzatu

Protagonismo partekatua